ATTEFALLSHUS

Bostadsmoduler i KL-trä

En nyckelfärdig modern bostad med en massiv trästomme som ger både tekniska fördelar och höjer de mjuka värdena. Träväggar, det massiva furugolvet (28x125 mm) samt det stora gavelfönstret ger en väldigt ljus och trivsam boendemiljö med fjällstugekaraktär. Boendet har allt du behöver, ett litet väl utrustat kök med kylskåp, induktionshäll, diskho, över- och underskåp, samt ett badrum med dusch, toalett och handfat.

Dessa klimatsmarta bostäder produceras industriellt, vilket eliminerar risken för byggfukt och säkerställer en hög kvalité i alla produktionsmoment. De uppfyller brandkraven REI60.

Modulerna finns med standardmåtten 15.6 kvm (18 kvm yttermått) och 21 kvm (25 kvm yttermått). Husen finns även i en mera exklusiv modell med sovloft och stora glaspartier samt i en 50 kvm upplaga

Modulerna är mycket flexibla och går att beställa enligt dina önskemål och tillval. Huset går enkelt att transportera med lastbil utan följebil vilket minskar fraktkostnaderna markant. Fasaden är ytbehandlad med tjärvitrol som ger en naturlig grå ton och ett bra skydd mot fukt.

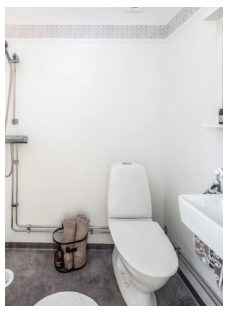
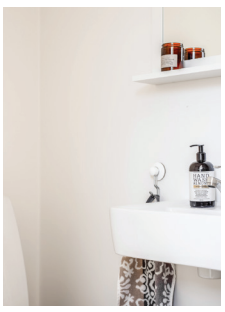

Attefallshus 18 kvm med tillval altan och pulpettak

TILLVAL

- Kakel och klinker i badrum
- Altan
- Balkong/altandörr
- Gaffeltunnlar för enklare transport
- Extra fönster
- Kamin
- Pulpettak
- Fristående reningsverk - Ecobox (grävs ner)

PRISER

- 18 kvm standard - från 229 000 kr
- 25 kvm standard - från 249 000 kr
- 25 kvm med sovloft - från 299 000 kr
- 50 kvm med altan och 2 sovrum - från 610 000 kr

(alla priser är inklusive moms)

NORDISKA
MODULHUS

3 OLIKA MODELLER

planritningar

18 eller 25 kvm i standardutförande

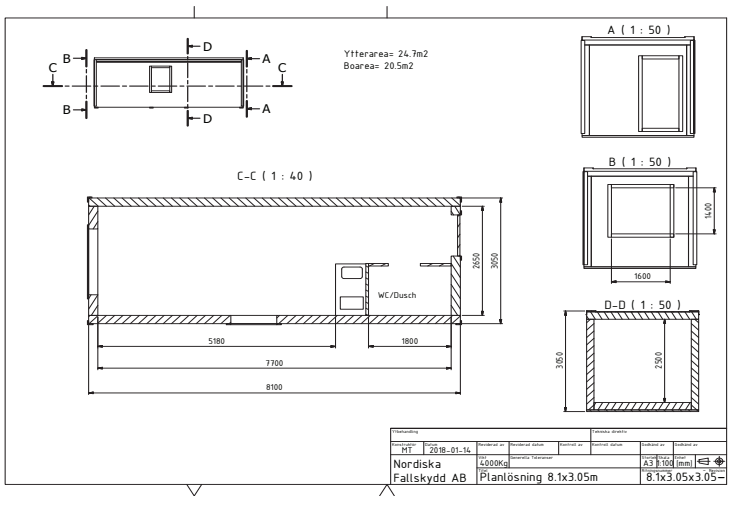

25 kvm med sovloft

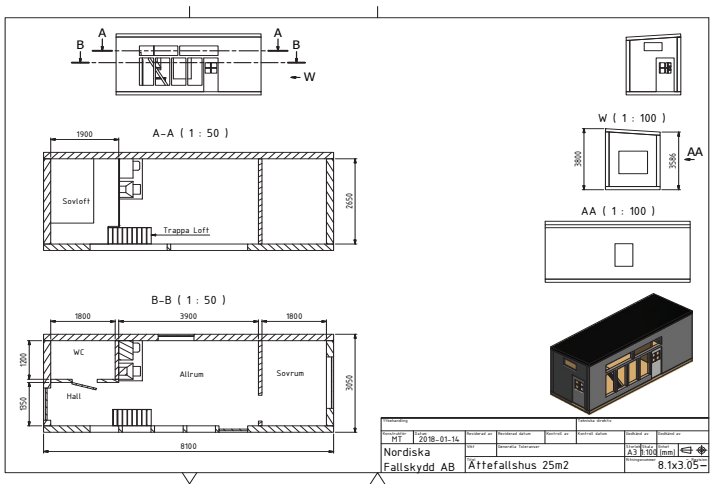

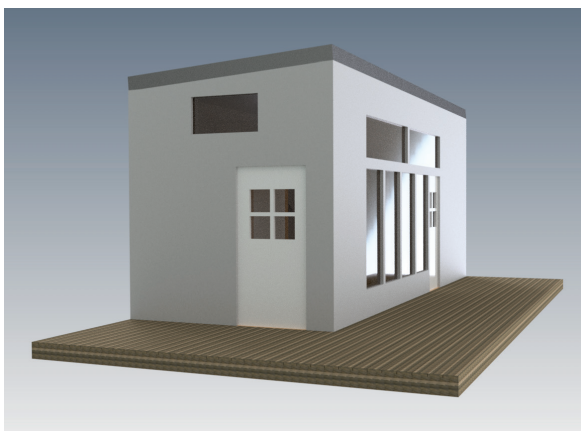

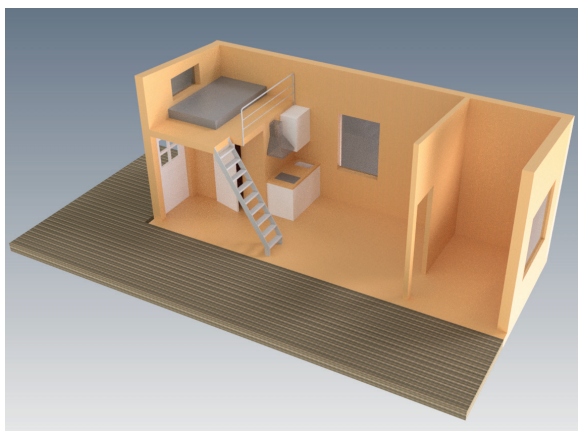

50 kvm med altan och två sovrum

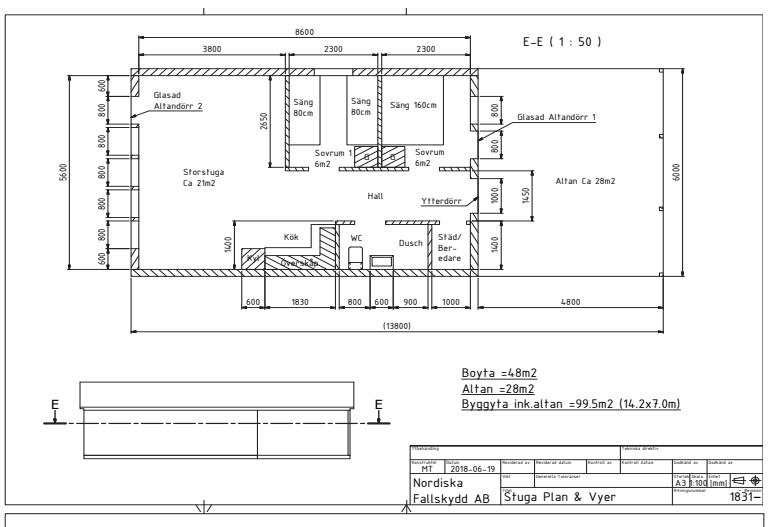

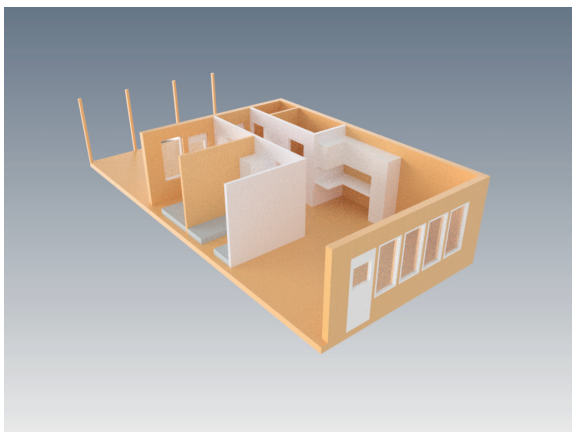

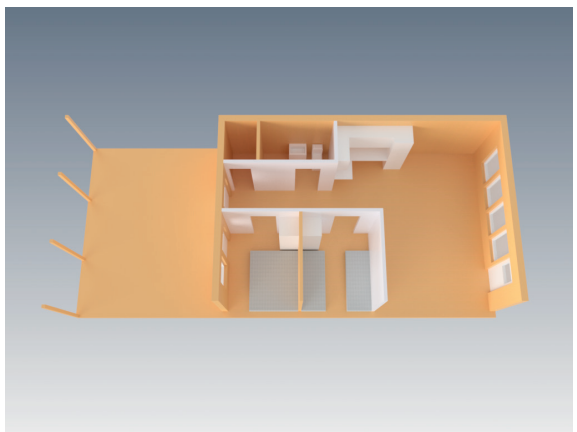

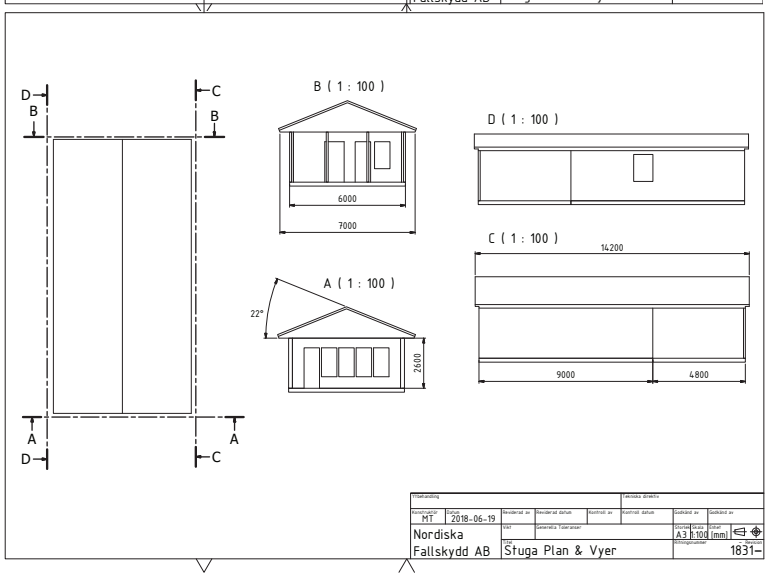

FÖR MER INFORMATION:

Markus Toolanen
Västra Kuivakangas 332
957 92 Övertorneå

Mobil: 072-711 23 50
Mail: info@nordiskafallskydd.se
Hemsida: www.nmhus.se

NORDISKA MODULHUS